MEMORIA 2025 Andalucía

Estrategias, acciones y compromisos

Paz & Desarrollo

SUMARIO

2 Sumario

3 ¿Quiénes somos?

4 Transparencia y buen gobierno

5 Misión, visión, principios y valores

6 ¿Dónde trabajamos?

7 Nuestro trabajo en Epts y Acción Social

17 Voluntariado

18 Entidades financiadoras

19 Contacto

QUIÉNES SOMOS

PyD es una organización no gubernamental para la Cooperación al Desarrollo, conformada por personas comprometidas con la justicia social, que desde 1991 impulsa estrategias vinculadas al respeto de los derechos humanos, potenciando las capacidades de mujeres y hombres hacia una cultura de Paz y sostenibilidad de la vida.

En Paz y Desarrollo no creemos en utopías, logramos junto a comunidades y poblaciones en situación de vulnerabilidad, transformar su vida, conservando su entorno de manera igualitaria y respetuosa.

¿QUÉ HACEMOS?

Trabajamos por un mundo más justo y sostenible. Acompañamos a comunidades en 10 países para fortalecer su resiliencia frente a la desigualdad, la violencia y el cambio climático.

Desde la **Sostenibilidad de la Vida**, impulsamos el acceso equitativo a recursos y el liderazgo de mujeres, jóvenes e indígenas. Con la **Dignidad por Derecho**, promovemos el ejercicios de sus derechos y la erradicación de la violencia. Y a través de **EsPAZios Resilientes**, protegemos a personas en movilidad y riesgo en contextos de crisis.

Porque la cooperación solo es posible cuando todas las voces cuentan.

¿POR QUÉ LO HACEMOS?

Creemos en un desarrollo que transforme vidas. Apostamos por la igualdad de género, la participación activa de las comunidades y el cuidado del entorno como motores de cambio. Solo así es posible avanzar hacia la justicia social y garantizar el ejercicio pleno de los derechos humanos, mejorando la calidad de vida de las personas y comunidades más vulnerables.

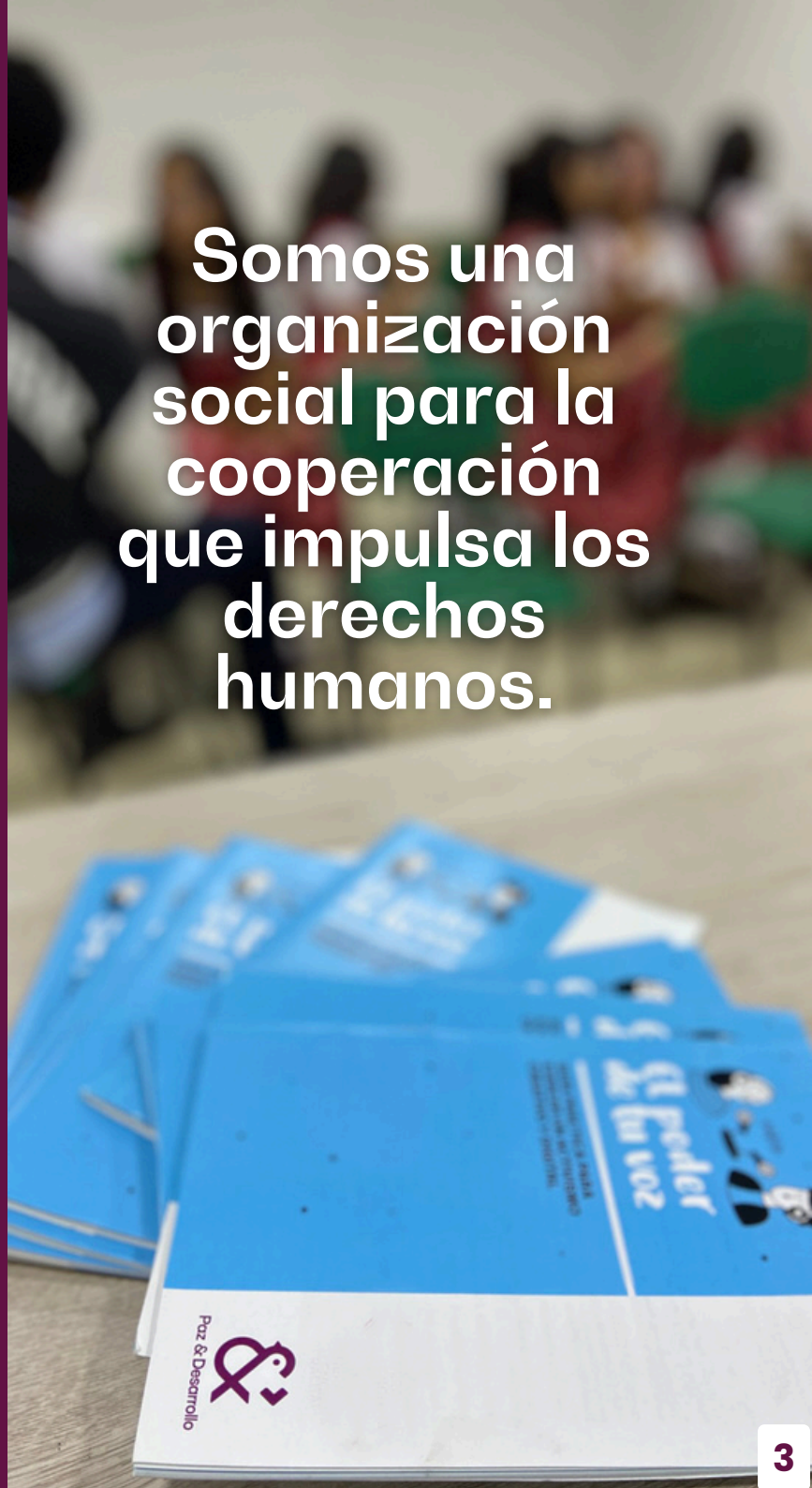

TRANSPARENCIA Y BUEN GOBIERNO

En Paz y Desarrollo reafirmamos nuestra dedicación a la transparencia y a la buena gobernanza, garantizando un manejo responsable de los recursos que recibimos y actuando con ética y respeto hacia las comunidades con las que colaboramos. Este compromiso nos ha permitido obtener el sello de calidad de la Coordinadora de Organizaciones para el Desarrollo de España, tras cumplir con sus evaluaciones periódicas.

La evaluación de nuestra **transparencia** se organiza en cuatro bloques de indicadores:

- **BASE SOCIAL Y APOYOS**
- **PLANIFICACIÓN Y RENDICIÓN DE CUENTAS**
- **MISIÓN, VISIÓN Y VALORES**
- **ÓRGANO DE GOBIERNO**

y seis bloques de indicadores de **buen gobierno:**

- **ÓRGANO DE GOBIERNO**
- **GESTIÓN ECONÓMICA**
- **PLANIFICACIÓN Y EVALUACIÓN**
- **PERSONAS**
- **SOCIOS LOCALES Y OTROS GRUPOS DE INTERÉS**
- **MISIÓN, VISIÓN Y VALORES**

MISIÓN

Promovemos procesos de **desarrollo sustentable** basados en la **igualdad de género**, en la participación de la población y en la implicación de nuestro entorno para alcanzar la **justicia social** y el ejercicio de los **derechos humanos fundamentales** y la mejora de la **calidad de vida** de las personas más vulnerables.

VISIÓN

Paz y Desarrollo apuesta por poner fin a las desigualdades, especialmente de género que ocasionan situaciones de pobreza y exclusión con las poblaciones más vulnerables, promoviendo una conciencia crítica auspiciadora de cambio.

PRINCIPIOS Y VALORES

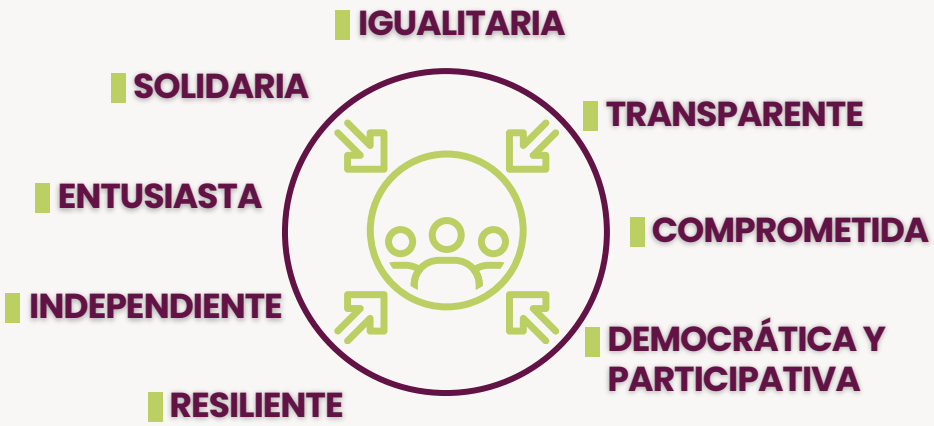

DÓNDE TRABAJAMOS

Nuestra trayectoria nos posiciona como organización experta en género en África y América Latina, una prioridad estratégica que continúa guiando nuestro **Plan Estratégico 2025–2029**.

Somos una organización social que impulsa la cooperación, actuando localmente en distintos países y comunidades.

NUESTRO TRABAJO EN EDUCACIÓN PARA LA TRANSFORMACIÓN SOCIAL Y ACCIÓN SOCIAL EN 2025

Objetivos estratégicos

- La ciudadanía como agente de cambio y aliada en nuestras acciones por los derechos de las mujeres, la infancia y la juventud.
- Comunidades diversas rurales, urbanas y periurbanas ejercen la ciudadanía para promover sus derechos y construir sociedades libres de violencia.

Líneas de Acción

- Sostenibilidad de la Vida
- Actoras de Cambio
- Somos Ruralidad
- EsPAZios Libres de Violencia

CÓRDOBA • MÁLAGA • SEVILLA

Igualdad en Acción: Programa para la sensibilización y prevención de la VBG

25/11/2024 – 31/12/2025

Andalucía: Municipios de Sevilla y Málaga.
Comunidad Valenciana: Municipio de València.
Extremadura: Municipio de Cáceres.
Comunidad de Madrid: Municipio de Madrid.

525 mujeres participantes en talleres de autodefensa y sensibilización

27 mujeres líderes comunitarias / emprendedoras

8 personas formadoras contratadas (formación, autodefensa, comunicación)

48 técnicas/os de entidades locales formados en comunicación transformadora

36 participantes en actividades artísticas y comunitarias

410 jóvenes estudiantes sensibilizados en centros educativos

El proyecto impulsa la sensibilización y prevención de la violencia basada en género en comunidades de València, Alboraia, Ontinyent, Madrid, Sevilla, Málaga y Cáceres. Mediante formaciones, campañas y talleres de autodefensa, fortalece capacidades de agentes de cambio para crear entornos seguros, inclusivos y equitativos. Desde una perspectiva feminista interseccional, promueve participación comunitaria, compromiso institucional y el enfoque de derechos de mujeres y niñas, garantizando sostenibilidad y transformación social.

AVANCES OBTENIDOS

- Formación de agentes de cambio en prevención de la violencia de género en 5 territorios: Valencia, Alboraia, Madrid, Sevilla y Cáceres.
- Implementación de talleres de autodefensa con enfoque de género para mujeres jóvenes en riesgo.
- Desarrollo e implementación de una estrategia de comunicación transformadora con enfoque interseccional y feminista.
- Producción y difusión de materiales educativos y campañas en redes sociales, alcanzando al menos a 5.000 personas.
- Fortalecimiento de la coordinación territorial entre delegaciones mediante una campaña colaborativa.
- Sistematización de aprendizajes y análisis de impacto del programa para su sostenibilidad y réplica.

COSTE TOTAL: 171.838€
IMPORTE SUBVENCIONADO: 120.000€
CUANTÍA EJECUTADA EN 2025: 25.711€

5 IGUALDAD DE GÉNERO

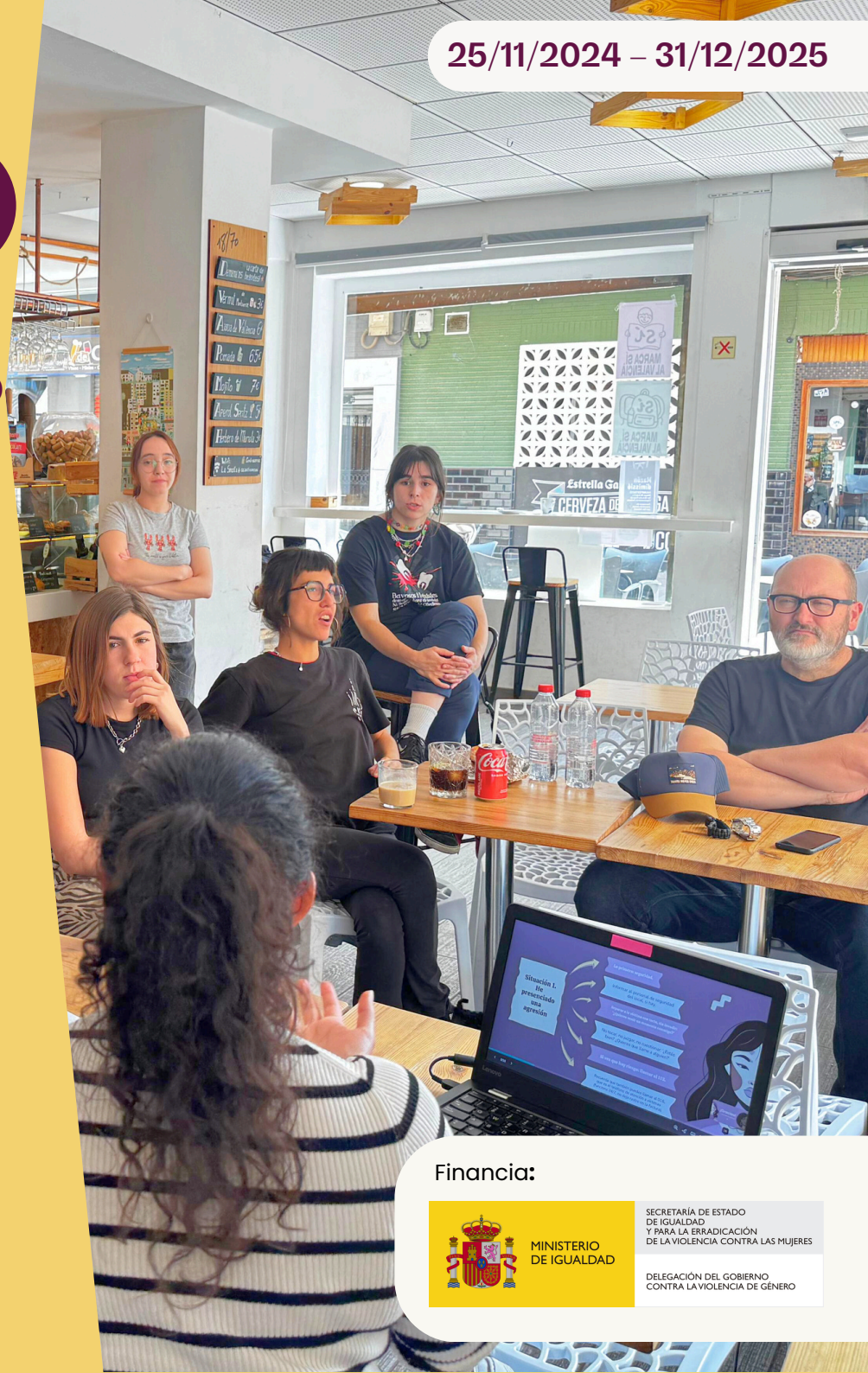

Financia:
MINISTERIO DE IGUALDAD
SECRETARÍA DE ESTADO DE IGUALDAD Y PARA LA ERRADICACIÓN DE LA VIOLENCIA CONTRA LAS MUJERES
DELEGACIÓN DEL GOBIERNO CONTRA LA VIOLENCIA DE GÉNERO

Cambiando nuestro mundo: Comunidad educativa transformadora y crítica sobre las desigualdades globales para la promoción de derechos humanos

27/01/2025 - 26/08/2026

Andalucía; Córdoba, Sevilla y Málaga.

57 alumnado universitario en Córdoba, Sevilla y Málaga

70 participantes Encuentro Internacional

2 entidades ecuatorianas

150 alumnado educación secundaria obligatoria en Córdoba, Sevilla y Málaga

El proyecto promueve un cambio de actitudes y competencias en futuros/as docentes y alumnado de secundaria, fomentando una ciudadanía crítica y transformadora frente a las desigualdades globales, tomando como referencia la realidad de Ecuador. A través de la educación transformadora y la metodología de Aprendizaje-Servicio, se desarrollan situaciones de aprendizaje en centros educativos de Andalucía, estimulando el pensamiento crítico, el aprendizaje entre iguales y la implicación de la sociedad civil.

AVANCES OBTENIDOS

Desde el inicio del proyecto se han fortalecido las actitudes y competencias del alumnado universitario participante, promoviendo una mirada crítica sobre las desigualdades globales en Ecuador y su papel como futuros/as docentes comprometidos con una ciudadanía transformadora. Asimismo, se han comenzado a implementar metodologías de Aprendizaje-Servicio en tres centros educativos y se han generado espacios de intercambio y reflexión con docentes en activo sobre las causas estructurales de la pobreza y la desigualdad.

COSTE TOTAL: 83.795€
IMPORTE SUBVENCIONADO: 79.167€
CUANTÍA EJECUTADA EN 2025: 28.371€

4 EDUCACIÓN DE CALIDAD · 5 IGUALDAD DE GÉNERO · 16 PAZ, JUSTICIA E INSTITUCIONES SÓLIDAS

Financia: Junta de Andalucía — Consejería de Inclusión Social, Juventud, Familias e Igualdad — Agencia Andaluza de Cooperación Internacional para el Desarrollo

Colabora: Red Andaluza Aprendizaje Servicio

Ruralidad Global: Ciudadanía liderando procesos de sensibilización climática e incidencia frente a la crisis ecosocial (Enraiza)

27/01/2025 - 26/08/2026

Málaga: Comarcas Siera de las Nieves - Serranía de Ronda y Valle del Guadalhorce.
Sevilla: Comarca Aljarafe-Doñana.

8 titulares de obligaciones (municipalidad)

216 titulares de derechos (mujeres y jóvenes participantes en Andalucía)

6 titulares de derechos (mujeres productoras y jóvenes participantes en Ecuador)

49 titulares de responsabilidades (GDR, Asociaciones rurales andaluzas)

El proyecto promueve una ciudadanía andaluza sensibilizada y consciente de la crisis climática y su interconexión global, impulsada por el liderazgo de mujeres y juventud rural en procesos de sensibilización e incidencia social. A través del intercambio con Ecuador, se fortalecen la participación ciudadana, el conocimiento colectivo y el posicionamiento frente a la crisis ecosocial, contribuyendo a una sociedad andaluza más informada, con conciencia ecosocial y comprometida con el desarrollo sostenible.

AVANCES OBTENIDOS

Desde el inicio del proyecto se han activado procesos participativos de investigación social sobre resiliencia climática con perspectiva de género, conectando a instituciones y ciudadanía rural de Andalucía y Ecuador. Mujeres y juventudes de las comarcas participantes han comenzado a fortalecer sus capacidades en comunicación transformadora para la sensibilización e incidencia social. Asimismo, se están promoviendo y socializando acciones comunicativas que acercan a la ciudadanía andaluza experiencias de resiliencia climática aprendidas desde Ecuador.

COSTE TOTAL: 84.252€
IMPORTE SUBVENCIONADO: 79.918€
CUANTÍA EJECUTADA EN 2025: 31.747€

4 EDUCACIÓN DE CALIDAD · 5 IGUALDAD DE GÉNERO · 13 ACCIÓN POR EL CLIMA

Financia:

Junta de Andalucía | Consejería de Inclusión Social, Juventud, Familias e Igualdad | Agencia Andaluza de Cooperación Internacional para el Desarrollo

Colaboran:

Social climate · Valle del Guadalhorce Grupo de Desarrollo Rural · Renovables Sierra de las Nieves · Sierra de las Nieves Grupo de Desarrollo Rural · adad · aferum

Coeducación para la sostenibilidad de la vida y pedagogía de los cuidados: metodologìas participativas en comunidades educativas de Córdoba a través de los ODS 4 y 5

25/05/2024 - 25/08/2025

Córdoba, Andalucía.

30 adultos mayores Asociación San Rafael de Alzheimer

10 profesorado UCO/CEIP Al-Ándalus

185 alumnado CEIP Al-Andalus

60 alumnado educación superior grado educación infantil UCO

El proyecto promovió acciones coeducativas y de sensibilización desde un enfoque de ciudadanía global, alineadas con los ODS y la Agenda 2030. Estudiantes del Grado en Educación Infantil de la Universidad de Córdoba actuaron como agentes de cambio tras un proceso formativo en coeducación y Aprendizaje y Servicio, desarrollando intervenciones educativas en el CEIP Al-Ándalus. Se abordaron contenidos como ecofeminismo, derechos humanos, extractivismo, soberanía alimentaria y buen trato a las personas mayores mediante dinámicas participativas y significativas.

AVANCES OBTENIDOS

El proyecto impulsó en la comunidad educativa cordobesa el desarrollo de conocimientos, actitudes y habilidades coeducativas mediante metodologías de Aprendizaje y Servicio, avanzando hacia una ciudadanía global, inclusiva y equitativa. El alumnado universitario de Educación Infantil y Primaria reforzó su papel como agente educativo en metodologías activas, coeducación y ciudadanía global. Asimismo, el alumnado, profesorado y AMPA del Colegio Al Andalus ampliaron su conocimiento sobre los ODS 4 y 5 y su compromiso con la igualdad de género.

COSTE TOTAL: 24.166€
IMPORTE SUBVENCIONADO: 22.955€
CUANTÍA EJECUTADA EN 2025: 5.547€

4 EDUCACIÓN DE CALIDAD
5 IGUALDAD DE GÉNERO
17 ALIANZAS PARA LOGRAR LOS OBJETIVOS

Financia: AYUNTAMIENTO DE CORDOBA

Colabora: Red Andaluza Aprendizaje Servicio

META: Reporterismo comunitario: sensibilizando a la ciudadanía cordobesa sobre las realidades del Sur y los DDHH desde la participación juvenil

20/01/2025 - 19/07/2025

Córdoba, Andalucía.

58
jóvenes de 1º de ESO del IES Trassierra

El proyecto ha sido un espacio de aprendizaje y acción donde estudiantes de 1º de ESO del IES Trassierra exploraron el poder de la comunicación para generar cambios positivos en nuestra sociedad. A lo largo del proyecto, el alumnado se ha sumergido en el periodismo de soluciones, a través del podcast participativo y la comunicaciÛn transformadora para sensibilizar a la ciudadanía cordobesa sobre las realidades del Sur y los Derechos Humanos, descubriendo qué es la comunicación transformadora y cómo el periodismo puede ser una herramienta para el cambio social, dando los primeros pasos en la creación de su propio podcast.

Los y las jóvenes han elegido temáticas clave como la igualdad de género, la diversidad cultural, el bullying o el deporte como motor de transformación, creando guiones, construyendo mensajes claros, inclusivos y llenos de impacto. Al final, cada grupo llevó a cabo su propio episodio y los resultados se enviaron a grupos de reporterismo comunitario en Ecuador para recibir su feedback y las soluciones para un mundo más justo.

AVANCES OBTENIDOS

- **OJETIVO ESPECÍFICO:**
Impulsar nuevas narrativas transformadoras para la sensibilización de la ciudadanía cordobesa sobre las realidades de los países del Sur en el ejercicio de la defensa de los DDHH y la participación juvenil.
    - **RESULTADO 1:** Aumentadas las capacidades y herramientas analíticas de personas del IES Trassierra en alternativas comunicacionales innovadoras con perspectiva del Sur.

COSTE TOTAL: 2.049€
IMPORTE SUBVENCIONADO: 1.949€
CUANTÍA EJECUTADA EN 2025: 2.049€

4 EDUCACIÓN DE CALIDAD
5 IGUALDAD DE GÉNERO
10 REDUCCIÓN DE LAS DESIGUALDADES

Financia:

AYUNTAMIENTO DE CORDOBA

Colabora:

Plataforma del Voluntariado Córdoba

Puentes entre generaciones: sembrando empatía desde la infancia

01/12/2025 - 31/12/2025

Córdoba, Andalucía.

25
niños y niñas del CEIP Caballeros de Santiago en Córdoba

60
alumnado grado infantil Universidad de Córdoba

Este proyecto busca formar a futuros/as docentes universitarios/as de la UCO en educación transformadora y metodologías de Aprendizaje y Servicio, para que acompañen experiencias intergeneracionales entre niños/as de Centros de Educación Infantil y Primaria y personas mayores en situación de soledad en Córdoba. A través de actividades diseñadas desde la empatía, el juego y la ternura, los centros educativos se convertirán en agentes de cambio social, sensibilizando a la infancia sobre la realidad emocional de las personas adultas mayores, y ofreciendo a estos espacios de compañía, alegría e intercambio entre generaciones de saberes compartidos. El proyecto promueve vínculos duraderos que fortalecen la salud mental comunitaria, el reconocimiento y el respeto entre las generaciones y la generación de una ciudadanía activa, solidaria y responsable con respecto a los cuidados

AVANCES OBTENIDOS
Comunidades educativas y alumnado universitario y de centros educativos de educación infantil y primaria mejoran sus capacidades mediante método ApS para generar actividades educativas y de sensibilización sobre la soledad no deseada y paliar sus consecuencias. Adultos/as mayores y NNA conviven y aprenden mutuamente mediante actividades en residencias.

COSTE TOTAL: 15.800€
IMPORTE SUBVENCIONADO: 10.000€
CUANTÍA EJECUTADA EN 2025: 9.500€

3 SALUD Y BIENESTAR
4 EDUCACIÓN DE CALIDAD
10 REDUCCIÓN DE LAS DESIGUALDADES

Financia:

Fundación "la Caixa"

Coeducación, participación intergeneracional y sostenibilidad de la vida a través de la metodología del aprendizaje y servicio desde los ODS 4 y 5

19/02/2024 - 18/05/2025

Yunquera. Comarca de la Sierra de las Nieves y Málaga capital, Málaga.

456 redes de organizaciones, comunidades educativas, instituciones (población indirecta)

25 profesorado y comunidad educativa

115 alumnado

El proyecto tiene como objetivo principal explorar y fomentar la comunicación saludable, asertiva y no violenta entre adolescentes de la ciudad de Málaga mediante la metodología de la narración audiovisual, con el fin de mejorar sus habilidades de comunicación y promover relaciones saludables en el ámbito educativo, familiar y comunitario. Nos centraremos en el desarrollo de habilidades blandas como la empatía, el análisis crítico, y la gestión de las emociones, facilitaremos talleres sobre comunicación asertiva y no violenta y apoyaremos la creación de una campaña de sensibilización con el hashtag #BuentratoPicasso que recoja contenidos elaborados por los-as jóvenes y por nuestras delegaciones de Ecuador y Costa Rica.

AVANCES OBTENIDOS

- Fomentar acciones que promuevan la comunicación saludable y la promoción de los derechos humanos para la consecución de una ciudadanía transformadora desde la conexión entre las realidades locales y globales.
- Fortalecer habilidades sociales y autoconciencia para la comunicación saludable, asertiva y no violenta para avanzar hacia una comunidad educativa global, inclusiva y equitativa aprendiendo experiencias de Ecuador y Costa Rica.
- Visibilizar la importancia de la comunicación saludable y la cultura de paz a través de narrativas digitales y ejemplos de buenas prácticas implementadas en Ecuador y Costa Rica.

COSTE TOTAL: 13.997€
IMPORTE SUBVENCIONADO: 13.997€
CUANTÍA EJECUTADA EN 2025: 2.789€

4 EDUCACIÓN DE CALIDAD
5 IGUALDAD DE GÉNERO

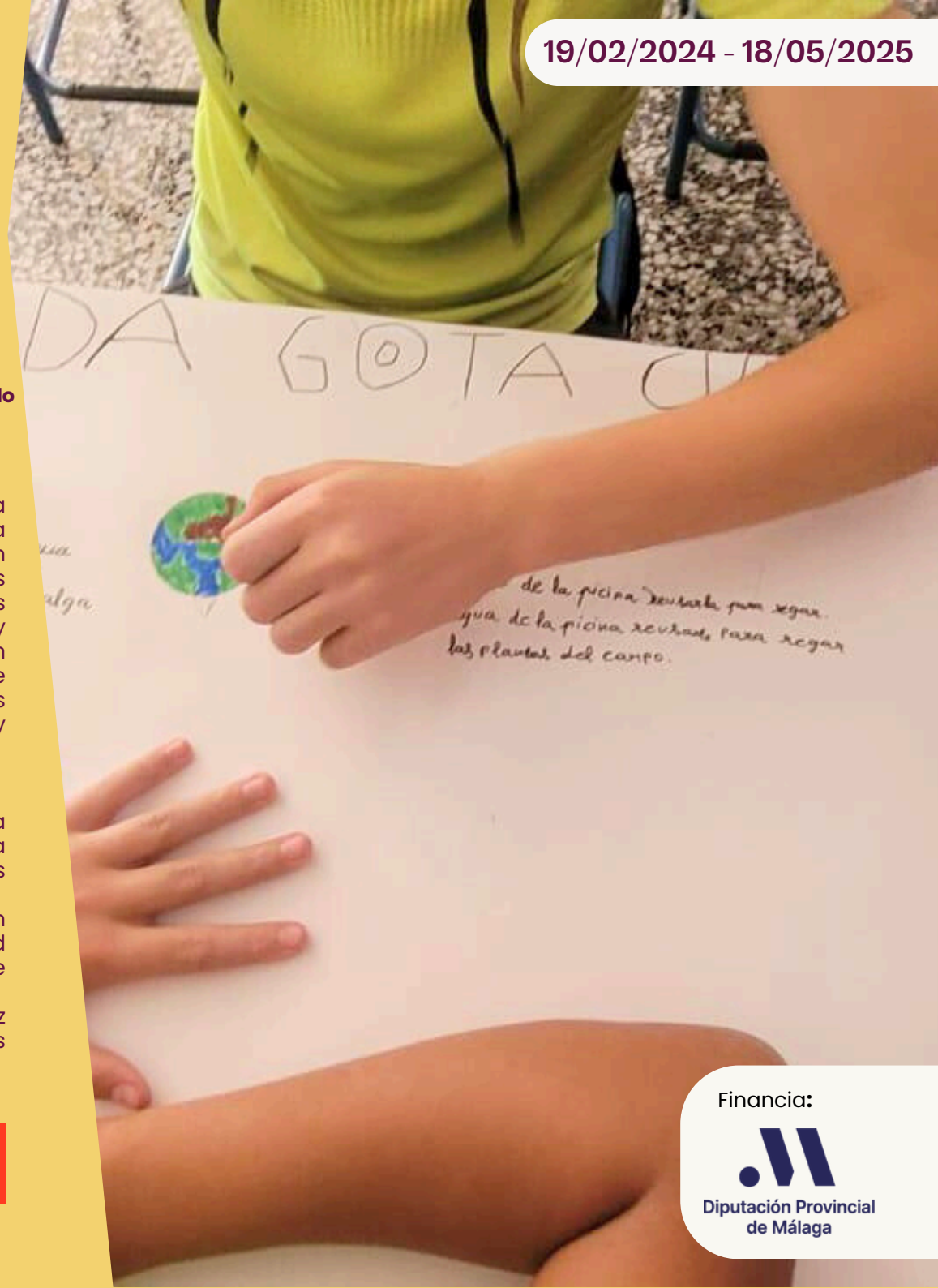

Financia:
Diputación Provincial de Málaga

Transformando nuestras Aulas: Juventudes Coeducando desde la participación activa

1/12/2024 - 30/06/2025

Málaga.

125 alumnas/os

El proyecto promueve la Educación para la Ciudadanía Global aplicada desde la metodología de las situaciones de aprendizaje que propone el Aprendizaje y Servicio (APS) para alcanzar un protagonismo activo del alumnado la 2º de la ESO del I.E.S. Pablo Picasso en los temas de salud y ocio saludable, igualdad de género, reducción de desigualdades y respeto a los Derechos Humanos, buscando el cambio social, la sensibilización y concienciación de adolescentes malagueños y malagueñas para sumar su fuerza e implicación como ciudadanía transformadora a través de la puesta en práctica de situaciones de aprendizaje con enfoque coeducativo. De esta forma, se promueve un acercamiento a la Agenda 2030 y a las desigualdades a nivel global, teniendo como referente el trabajo de Paz y Desarrollo con juventudes en Ecuador.

AVANCES OBTENIDOS

- Fomentar acciones coeducativas en valores y promoción de los derechos humanos para la consecución de una ciudadanía comprometida, conectada con sus realidades glocales y transformadora.
- Fomentar conocimientos, actitudes y habilidades coeducativas en el IES Pablo Picasso a través del enfoque del desarrollo sostenible para avanzar hacia una comunidad educativa global, inclusiva y equitativa aprendiendo experiencias de Ecuador.
- Fortalecer el programa de convivencia y red Escuela Espacio de Paz del IES Pablo Picasso a través de situaciones de aprendizaje basadas en la pedagogía APS para integrar de manera efectiva los principios de coeducación, participación juvenil y la cultura de paz con enfoque desde el Sur.

COSTE TOTAL: 4.514€
IMPORTE SUBVENCIONADO: 4.056€
CUANTÍA EJECUTADA EN 2025: 4.514€

5 IGUALDAD DE GÉNERO
10 REDUCCIÓN DE LAS DESIGUALDADES
13 ACCIÓN POR EL CLIMA

Financia:

Ciudad de Málaga

META Reporterismo Comunitario: sensibilizando a la ciudadanía malagueña sobre las realidades del Sur y los DDHH desde la participación juvenil

27/01/2025 - 26/01/2026

Alozaina, Málaga.

55 alumnos/as

950 personas ciudadanía en general

El proyecto tiene como objetivo impulsar una ciudadanía malagueña sensibilizada y consciente de las desigualdades y otras problemáticas desde su propia visión y desde el liderazgo de la juventud rural de la Sierra de las Nieves a través de la comunicación transformadora. Se contará con procesos de intercambio desde Ecuador por los paralelismos entre territorios y la generación de conocimiento colectivo. Se espera contribuir a una sociedad malagueña más informada, con conciencia social hacia la igualdad de género, medio ambiente o la defensa de los DDHH.

AVANCES OBTENIDOS

- Impulsar nuevas narrativas transformadoras para la sensibilización de la ciudadanía malagueña sobre las realidades de los países del Sur en el ejercicio de la defensa de los DDHH y la participación juvenil.
- Aumentadas las capacidades y herramientas analíticas del alumnado de IES Serranía en alternativas comunicacionales innovadoras con perspectiva del Sur.
- Promovidas acciones comunicativas transformadoras para la sensibilización de la ciudadanía malagueña en defensa de los DDHH, la diversidad cultural y la igualdad de género desde las voces de la juventud malagueña y ecuatoriana.

COSTE TOTAL: 15.888€
IMPORTE SUBVENCIONADO: 15.888€
CUANTÍA EJECUTADA EN 2025: 15.166€

4 EDUCACIÓN DE CALIDAD
5 IGUALDAD DE GÉNERO
13 ACCIÓN POR EL CLIMA

Financia:

Diputación Provincial de Málaga

VOLUNTARIADO

Creemos en el voluntariado como una forma de participación ciudadana que impulsa el cambio social.

Un compromiso solidario que fortalece la ciudadanía crítica y **conecta lo local con lo global.**

Áreas:

- cooperación internacional,
- educación y comunicación transformadora,
- acción local y artivismo,
- gestión administrativa y tecnológica.

Súmate. Participa. Transforma.

PRINCIPALES ENTIDADES FINANCIADORAS

Diputación Provincial de Málaga

Ciudad de Málaga

Junta de Andalucía
Consejería de Inclusión Social, Juventud, Familias e Igualdad
Agencia Andaluza de Cooperación Internacional para el Desarrollo

GOBIERNO DE ESPAÑA
MINISTERIO DE ASUNTOS EXTERIORES, UNIÓN EUROPEA Y COOPERACIÓN

Diputación de Córdoba

AYUNTAMIENTO DE CORDOBA

Fundación "la Caixa"

informacion@pazydesarrollo.org

(+34) 952 204 770

(+34) 629 346 569

@pazydesarrolloongd

@pazydesarrollo

@pazydesarrollo

/PazyDesarrolloONGD

pazydesarrollo.org